

■ COMMITTENTE



CITTA' DI IVREA (TO)

■ OGGETTO

Riqualificazione e valorizzazione dell'asilo Olivetti per l'accessibilità e la fruizione turistica della cultura olivettiana

■ UBICAZIONE

Via Camillo Olivetti 34
Ivrea (TO), 10015

DEMOLIZIONI E COSTRUZIONI. AULA
GIARDINO: PIANTE, PROSPETTI, SEZIONI

CODICE ELABORATO

AR_DC.02

LIVELLO

ESE

SCALA

1:50

EMISSIONE. n.	REV. n.	DATA	REDATTO	APPROV.
Prima emissione	Rev. 0	07/12/2020	MP	MV



esecutivo

■ Gruppo di Progettazione esecutiva - RTP

Tetrastudio Architetti Associati
Corso Agnelli, 101 - Torino
tel. 011.6995360
email: info@tetra-studio.it
Arch. VASCHETTI MARCO
Ord. Arch. Prov. TO - n.5413
nella qualità di legale rappresentante
(Progettazione architettonica)

Studio Tecnico Casetta & Del Piano Ingegneri Associati
Corso Unione Sovietica 612/21 - Torino
Ing. DEL PIANO ANTONIO
Ord. Ing. Prov. TO - n.7302/W
nella qualità di legale rappresentante
(Progettazione strutturale e impiantistica)

Arch. MARCO DANILO GIUSEPPE
Ord. Arch. PPC della Valle d'Aosta - n.236

Arch. RACCANELLI MANUELA
Ord. Arch. Prov. TO - n.5633

Arch. GAUNA CRISTINA
Ord. Arch. Prov. TO - n. 8236

BIANCHI RAFFAELLA
Restauratrice di beni culturali - abilitata MIBACT

Geologo DUREGON CORRADO
Albo dei geologi del Piemonte - n.439
nella qualità di Presidente e legale rappresentante di:
Studio associato geologica Duregon & Chiuminatto
Centro Commerciale "Pila 2000", scala A/94 sub.20 -
Località Pila, Gressan (AO)

Keyplan

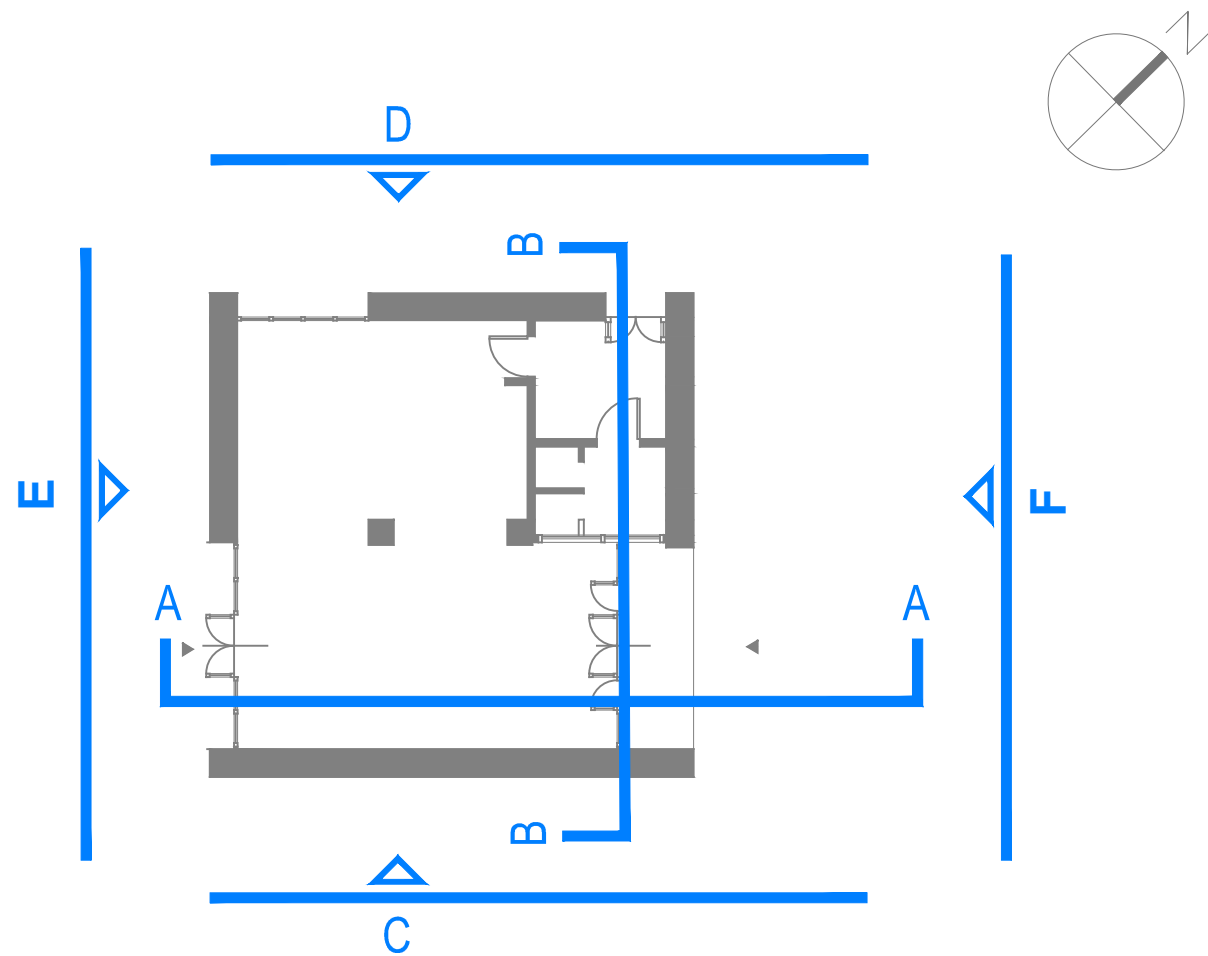
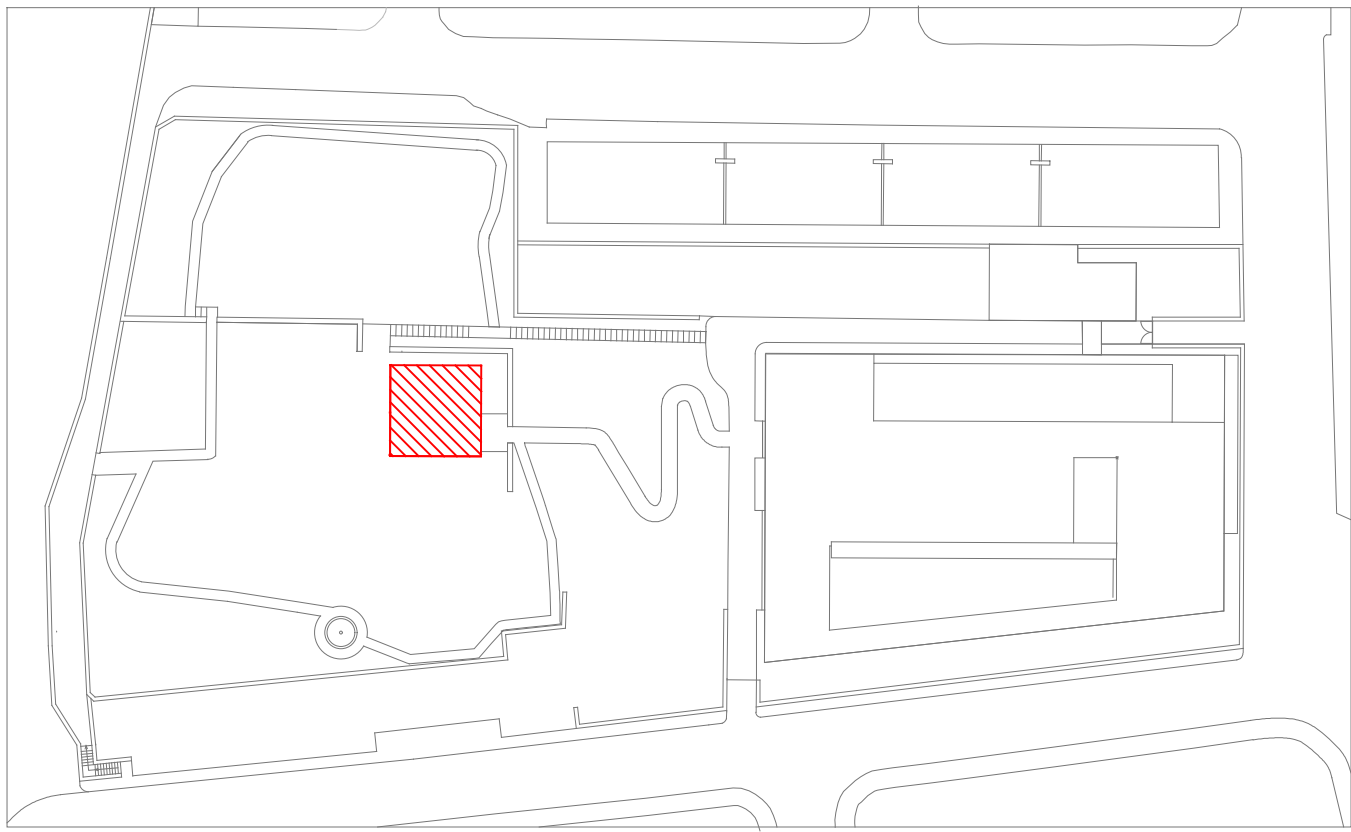

Planimetria coperture - scala 1:50

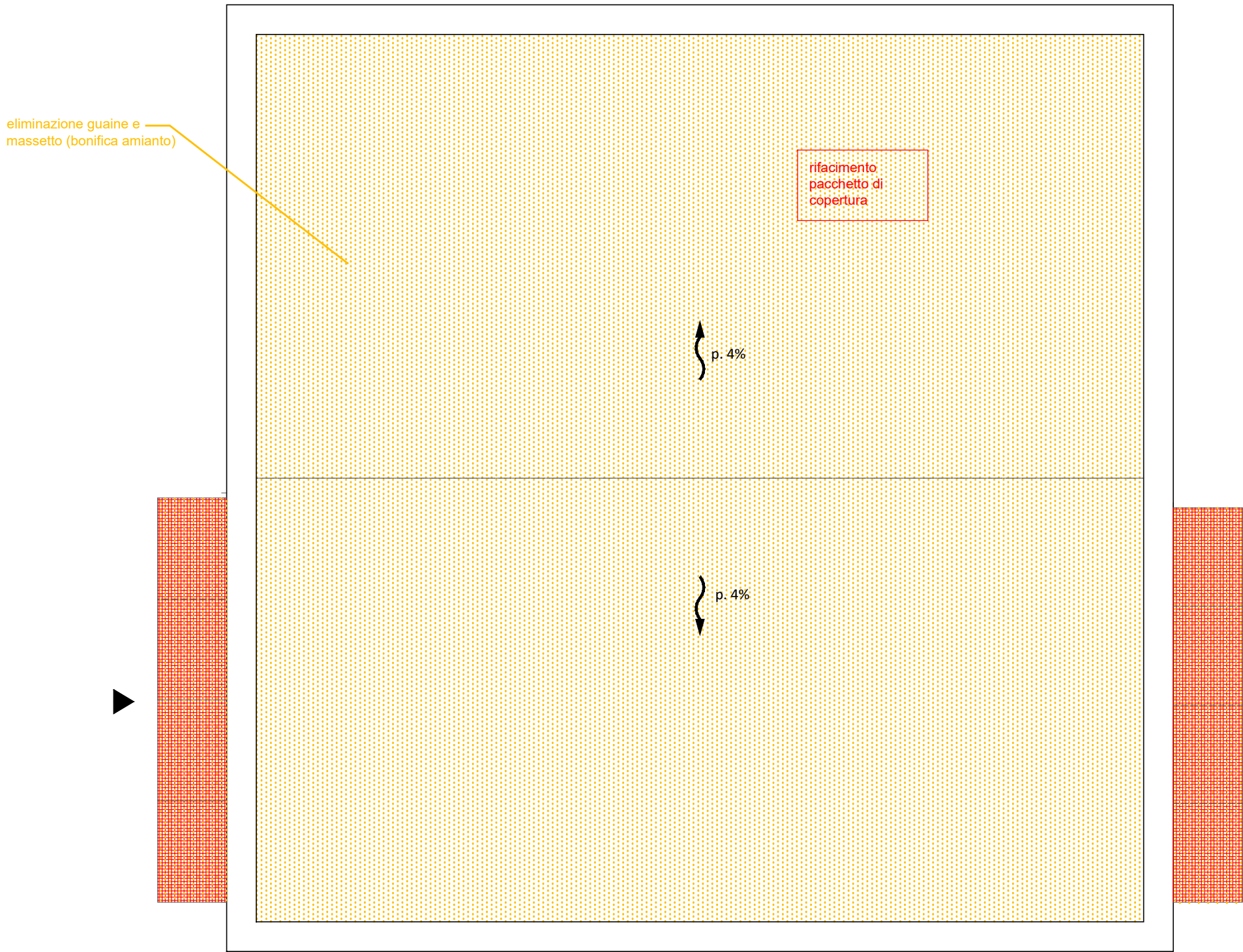

Planimetria Piano Terra - scala 1:50

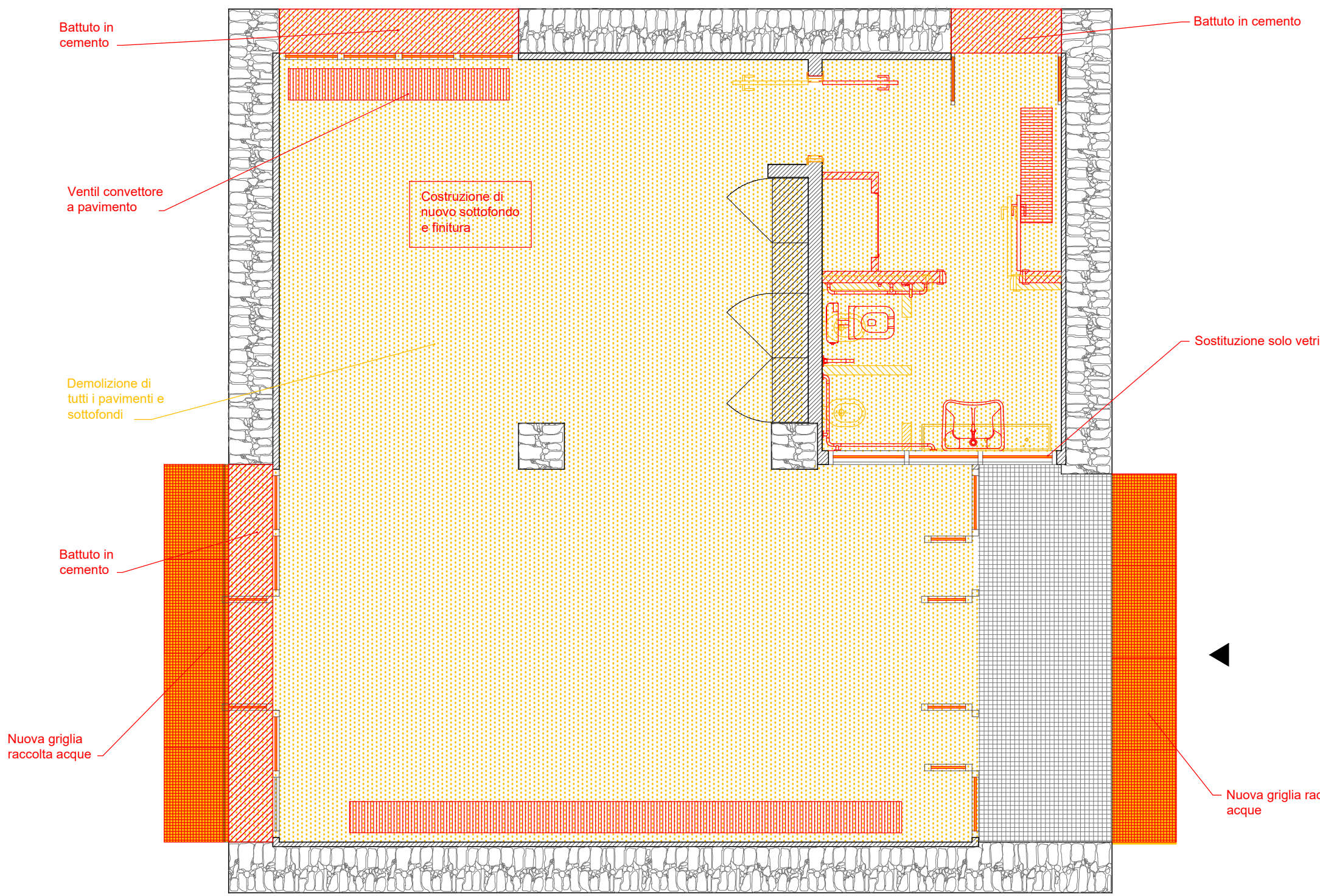

Sezione A-A - scala 1:50

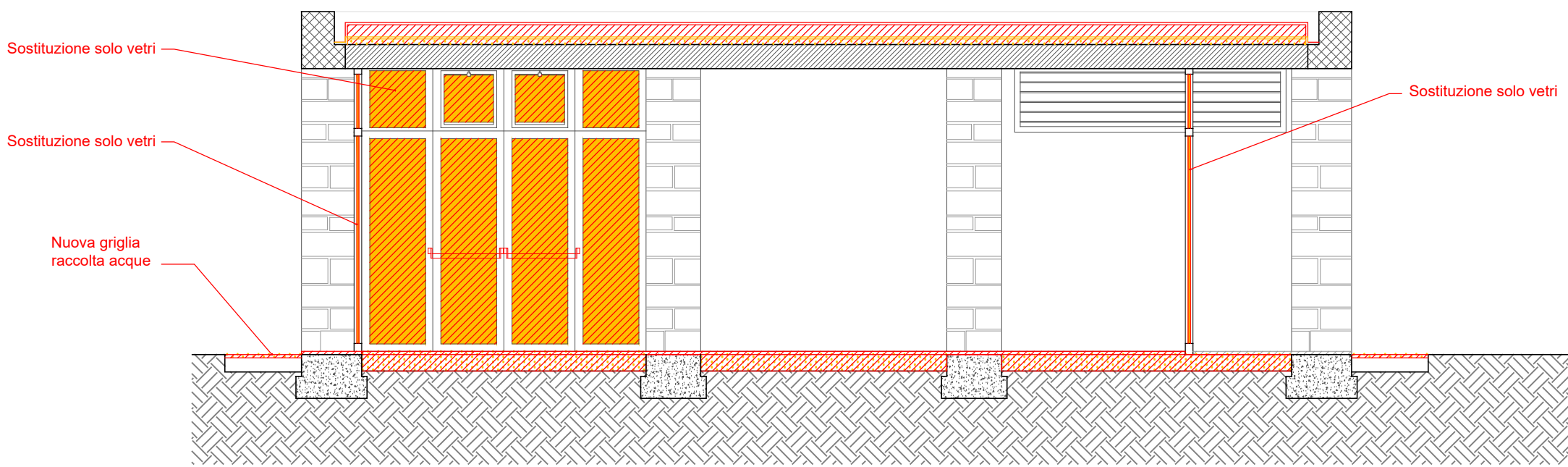

Sezione B-B - scala 1:50

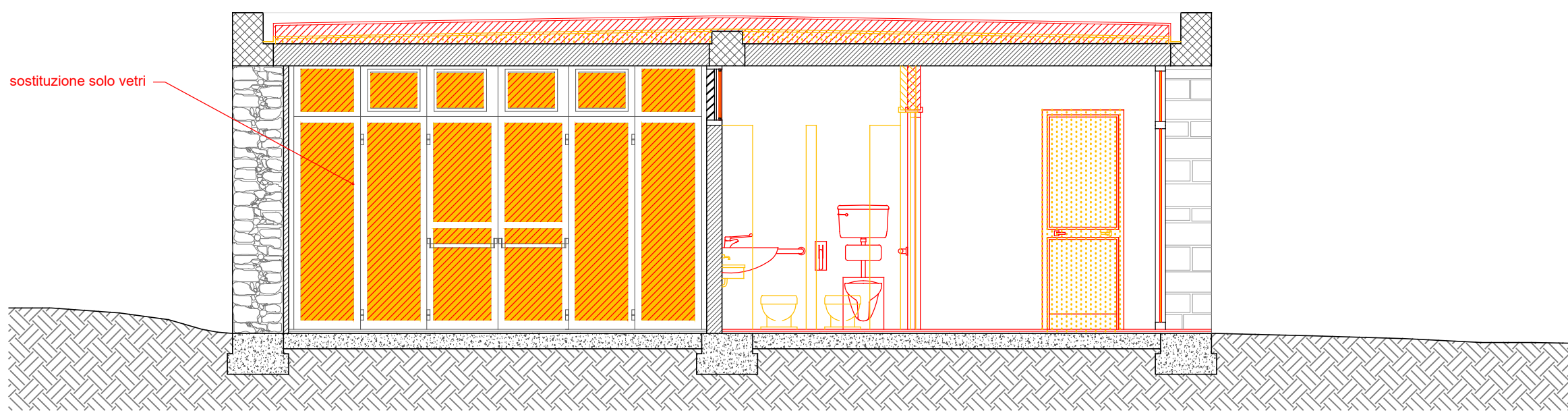

Prospetto C - 1:50

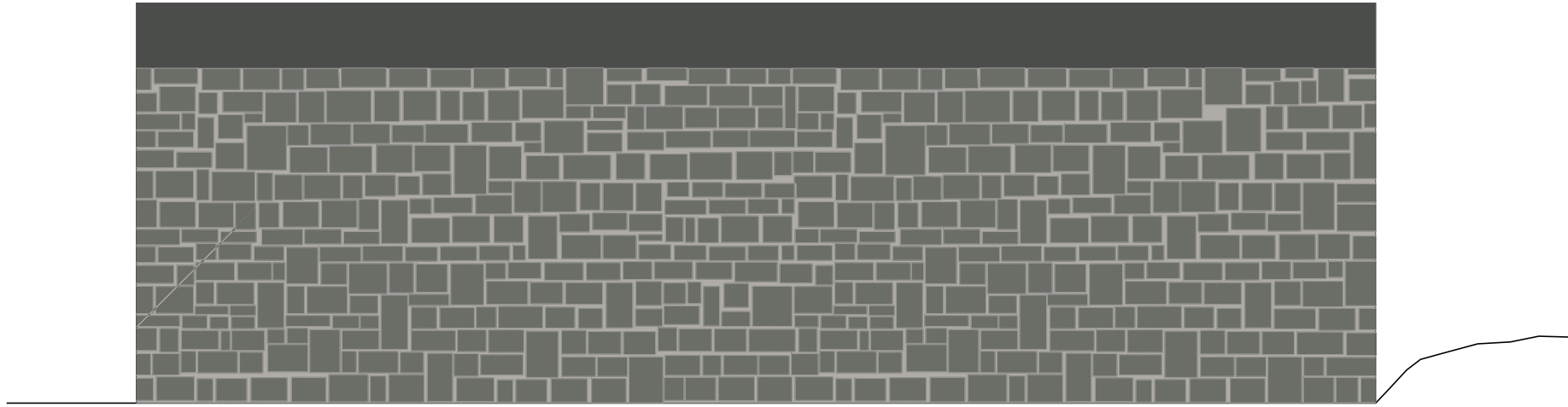

Prospetto D - 1:50

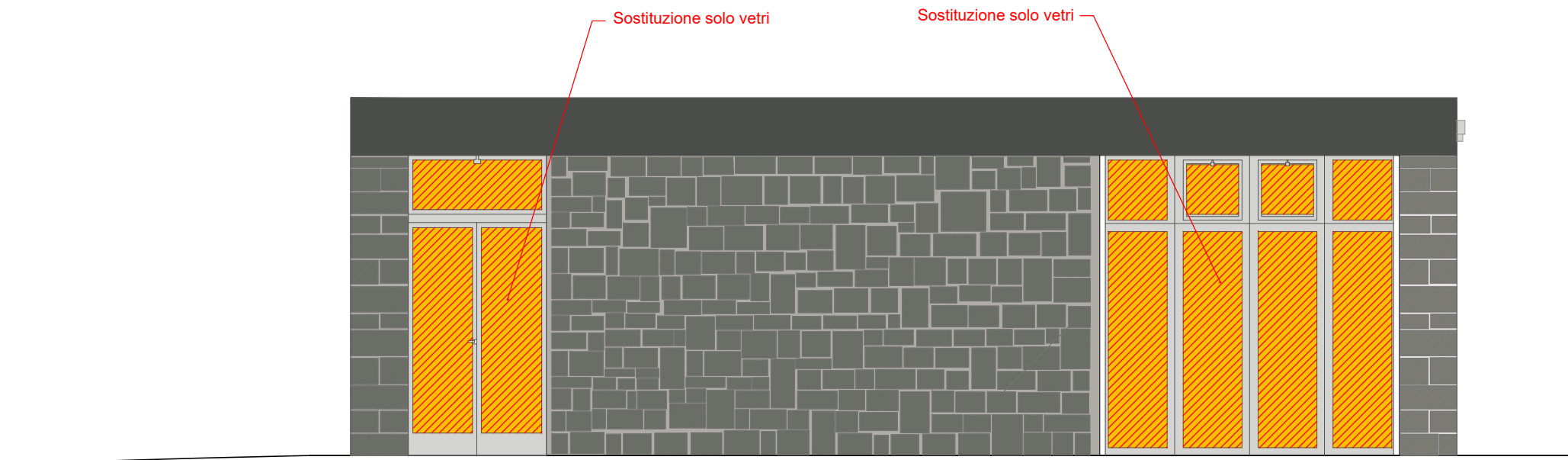

Prospetto E - 1:50

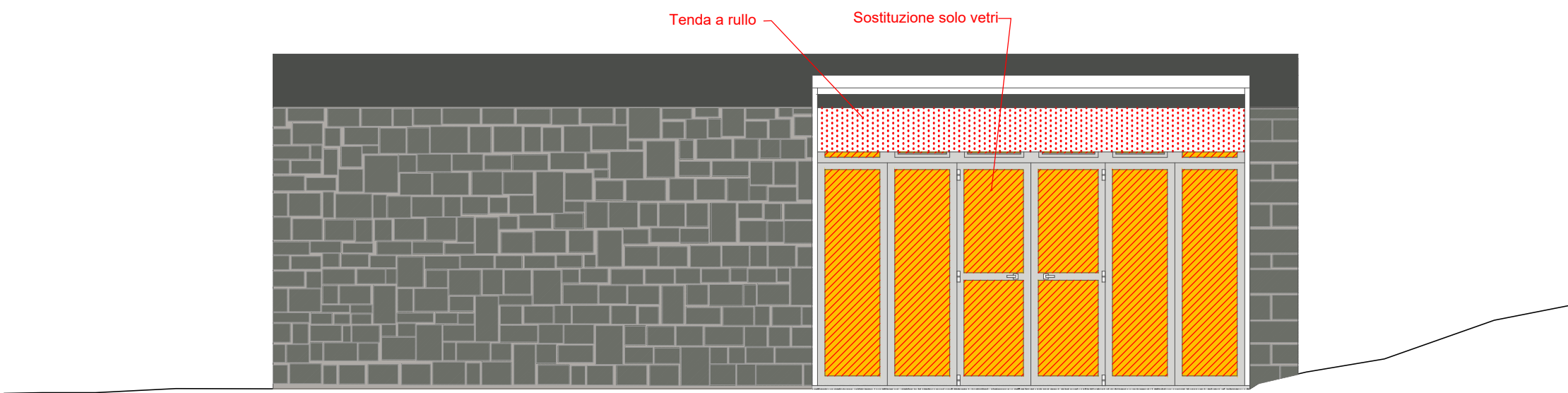

Prospetto F - 1:50

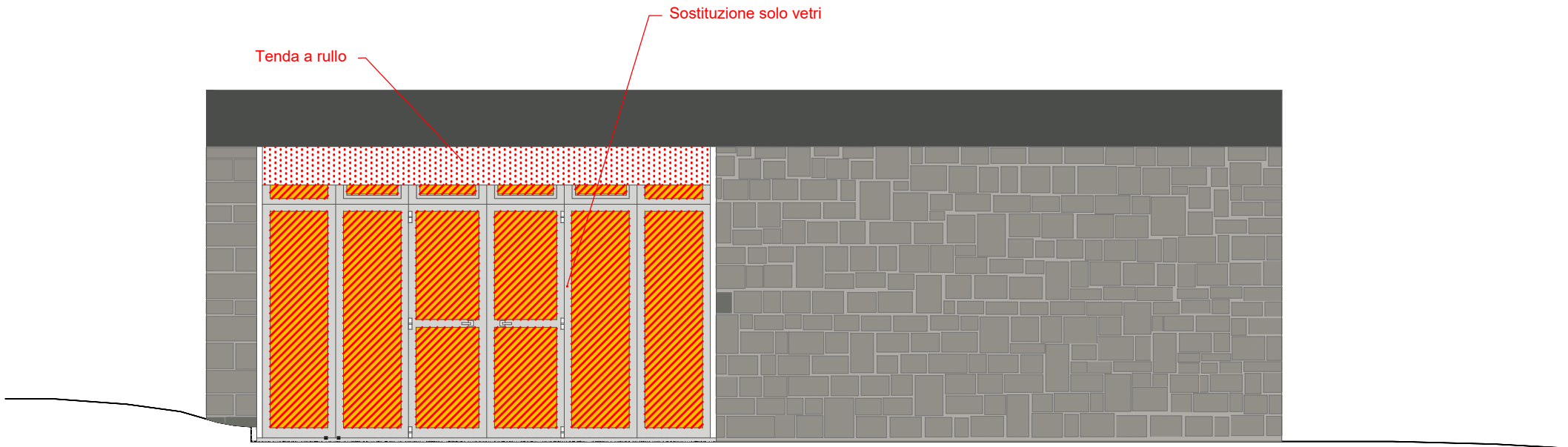

Legenda

